

INSTRUCTIVO DE ARMADO

Sistema continuo Canon

Cartuchos N° 145 / 146



¡ANTES DE COMENZAR!

Verifique que disponga de todos los elementos necesarios:

- Barreno o mecha de 4 mm.
- Par de guantes descartables.
- Jeringa de 10 cc. Con aguja.
- Papel absorbente.
- Pegamento de 2 componentes / espátula mezcladora.
- 4 bujes de Goma.
- Clip color marfil para cartucho Tricolor.

Paso 1. Quite la etiqueta que tiene cada cartucho en el lomo. El cartucho quedará como muestra la Imagen.



Paso 2.

Con el barreno ó mecha de 4 mm. agrande los orificios que ya vienen marcados en el cartucho tricolor.

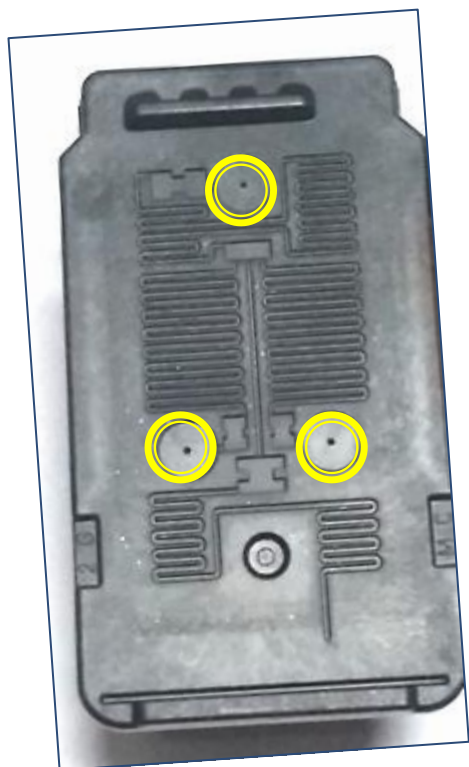

Paso 3.

En el caso del cartucho negro, el orificio lo debe hacer usted, dado que no viene marcado de fábrica. La ubicación es en el lateral izquierdo, a 1.3 cm y 0.5 cm de los bordes, tal como muestra la imagen.

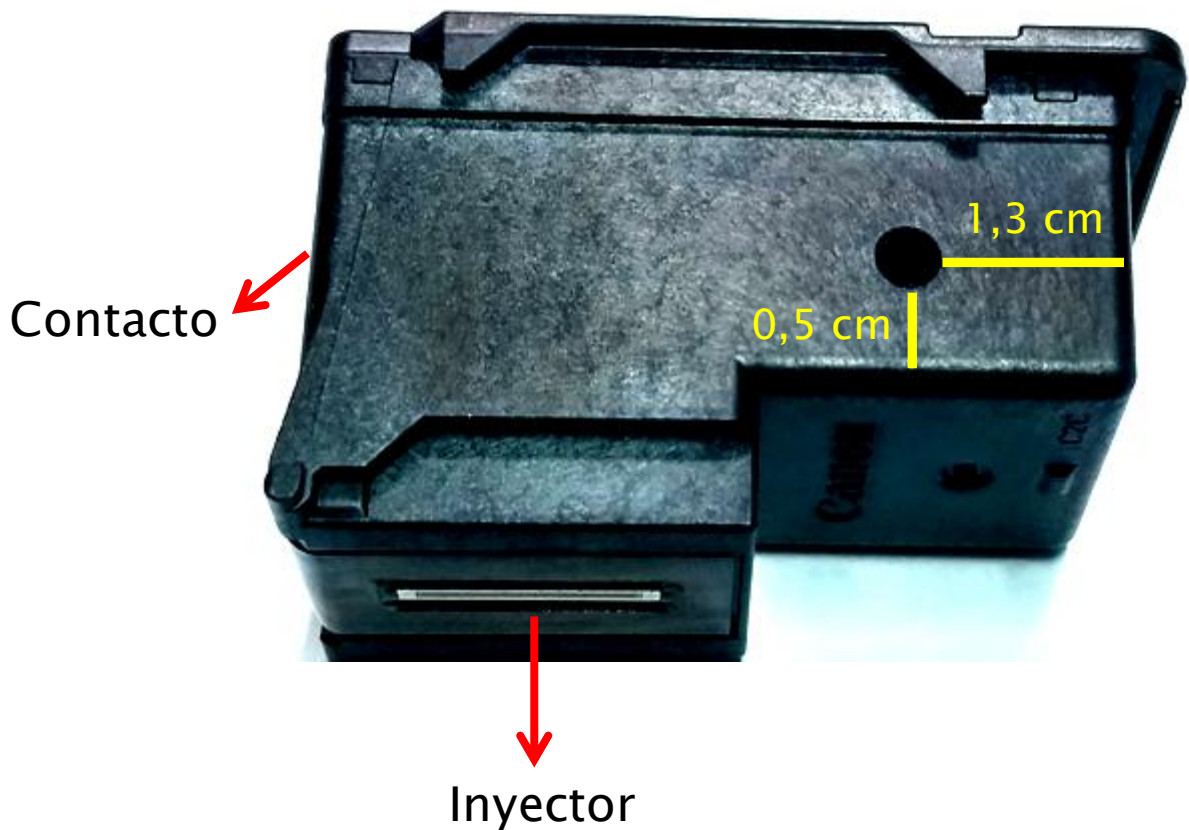

Paso 4.

Coloque los bujes de goma en los orificios.



Paso 5. CARTUCHO TRICOLOR

Prepare pegamento de 2 componentes (tipo Poxipol) y coloque un poco de pegamento en el dorso del Clip para cartucho. Luego coloque la pieza sobre el Lomo del cartucho en la posición que muestra la foto, y déjelo secar al menos 10 minutos.



Paso 6. CARTUCHO NEGRO

En el orificio que indica la flecha, coloque pegamento de 2 componentes y déjelo Secar al menos 10 minutos para que selle la respiración Que el cartucho tiene allí.

Paso 7.

Recargue el cartucho TRICOLOR como indica la imagen, y en el siguiente orden: CYAN, MAGENTA y por último el AMARILLO. Debe cargar aprox.10 cc. por color, aunque el cartucho sea nuevo.

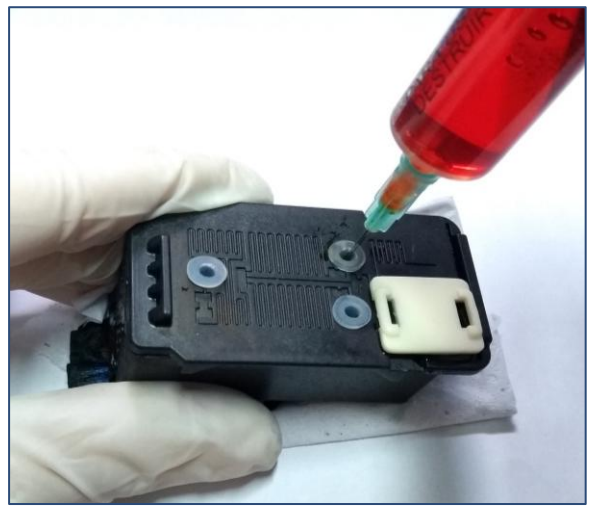
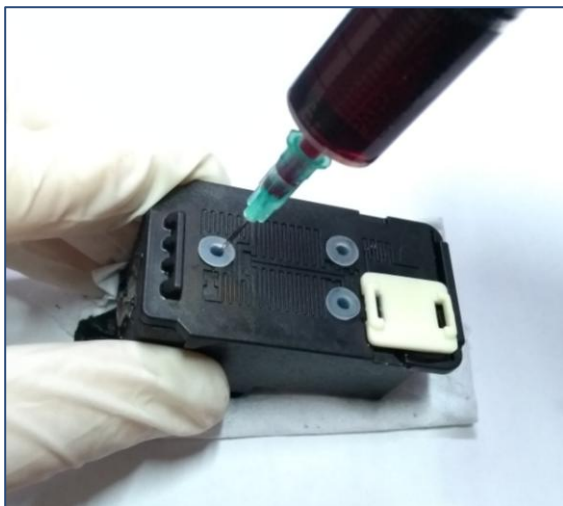
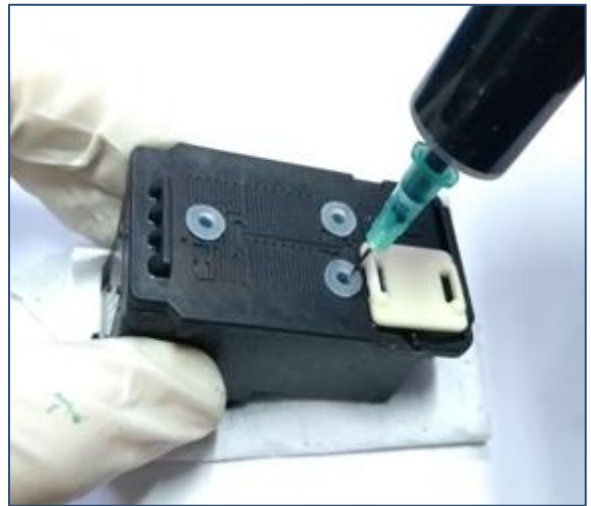
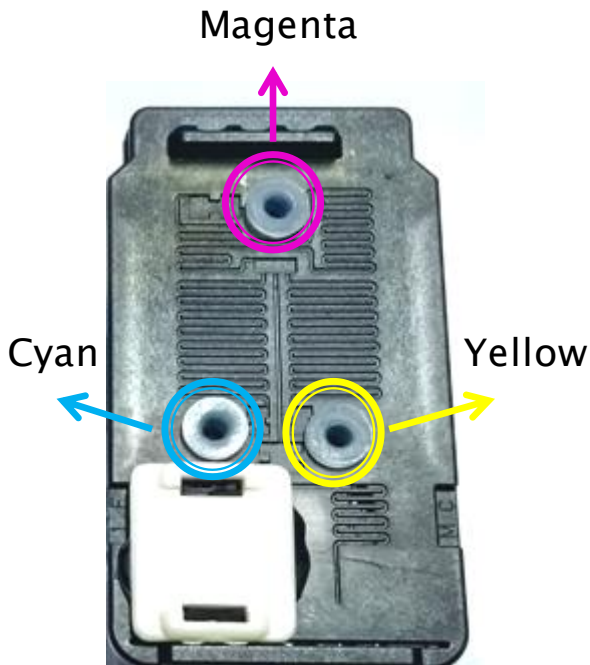

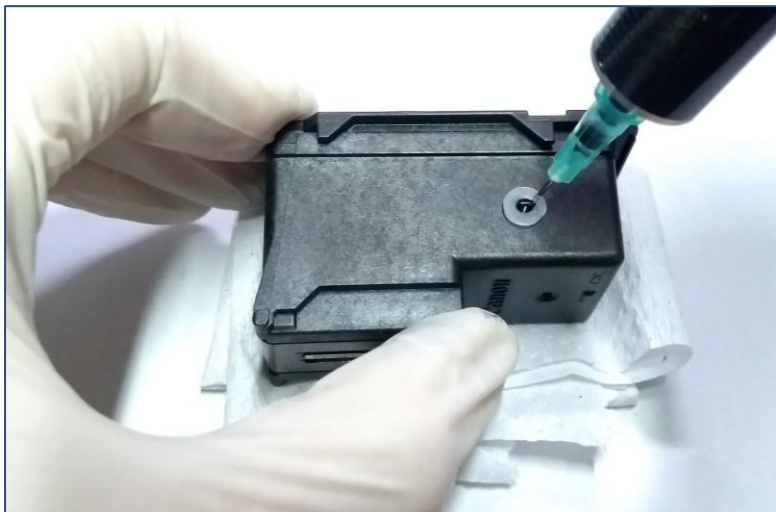

Paso 8.

Recargue el cartucho negro por el lateral. Dicho cartucho carga aprox.15 cc.

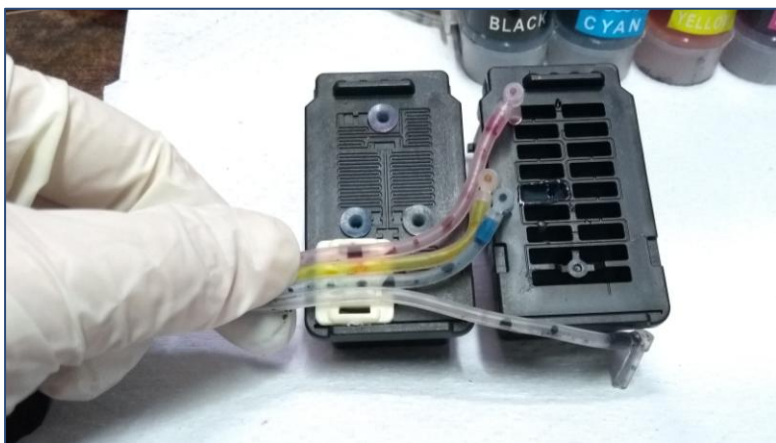

Paso 9 y 10.

Apoye el conjunto de Mangueras sobre el clip color marfil. Luego coloque la traba del clip, quedando la manguera por dentro.

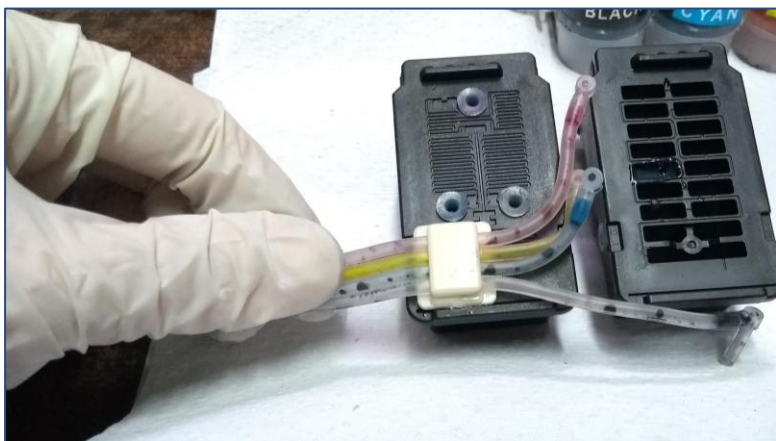



Paso 11.

Destape los 4 orificios pequeños de los tanques de tinta y coloque el pico de la jeringa en dicho orificio.

Haga presión suavemente hacia adentro y la tinta avanzará hacia el extremo de la manguera. Verifique que la manguera quede totalmente cargada.

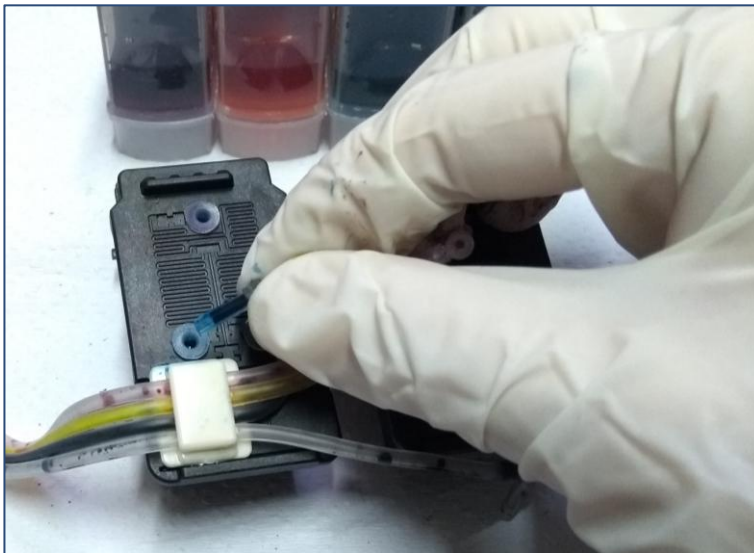



Conecte la manguera en el orificio de su color, tal como muestra la Imagen.



Paso 12.

Repita el procedimiento en todos los colores. Se recomienda que sea el siguiente orden: CYAN, MAGENTA y por último AMARILLO.

